Typický zrekonstruovaný rybá?ský d?m s krásným výhledem na p?ístav Porto Colom

REF. AP1158 | 1.500€

Porto Colom | 162 m² | 161 m² | 3 | 2

ZÁKLADNÍ INFORMACE

5 Místností
Obývací pokoj
Kuchyn?
Jídelna
3 Lo?nice
3 Z toho dvoul??kové pokoje
2 Koupelna
2 Koupelna
vnit?ní dv?r
2 Po?et pater
Terasa
Komora
Jako nové
Reformované

VYBAVENÍ

Za?ízené
4 Klimatizace
Zahrada
3 x 2 Bazén
Veranda
St?e?ní terasa
Samostatná místnost
Samostatná místnost

Energetický pr?kaz: En trámite / In process / In Bearbeitung

Typický zrekonstruovaný rybá?ský d?m s krásným výhledem na p?ístav Porto Colom

REF. AP1158 | 1.500€

Typický zrekonstruovaný rybá?ský d?m s krásným výhledem na p?ístav Porto Colom

REF. AP1158 | 1.500€

Typický zrekonstruovaný rybá?ský d?m s krásným výhledem na p?ístav Porto Colom

REF. AP1158 | 1.500€

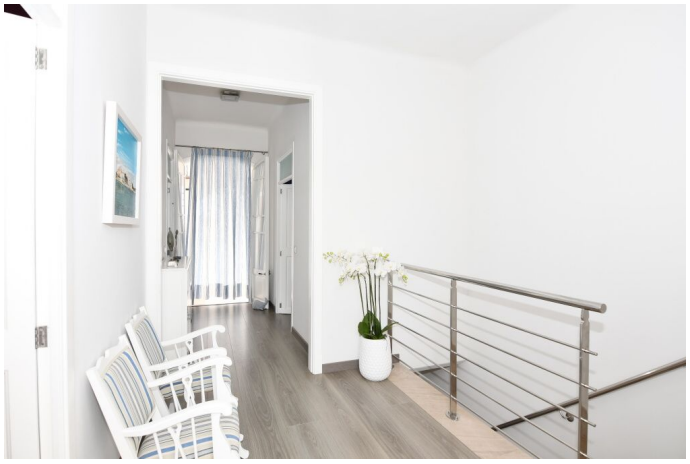

Typický zrekonstruovaný rybá?ský d?m s krásným výhledem na p?ístav Porto Colom
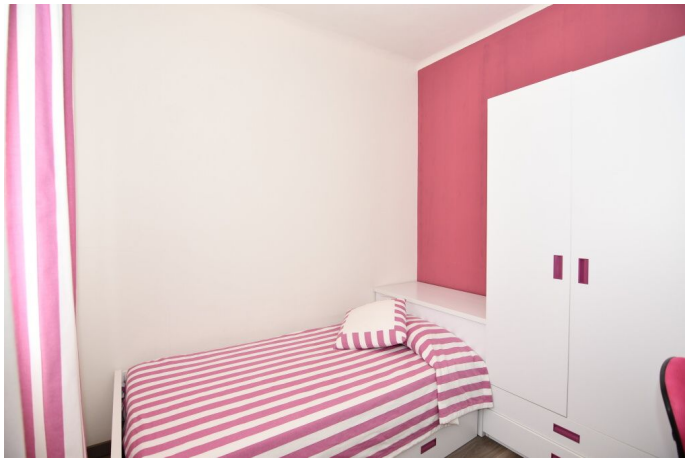
REF. AP1158 | 1.500€ **5/5**