Stadthaus mit Terrasse und Möglichkeit, eine Wohnung im ersten Stock zu errichten, in Campos

REF. P1296 | 475.000€

Campos | 267 m² | 224 m² | 3 | 1

BASISDATEN

1967 Baujahr

Eingangshalle

9 Zimmer

Wohnzimmer

Küche

Esszimmer

3 Schlafzimmer

3 Schlafzimmer

3 Davon Doppelschlafzimmer

1 Badezimmer

1 Aussenbad

Gästewohnung

2 Anzahl der Etagen

Pool Möglichkeit

AUSSTATTUNG

Garage

Holzfenster

Einzelverglasung

Einzelverglasung

Energieausweis: F

Stadthaus mit Terrasse und Möglichkeit, eine Wohnung im ersten Stock zu errichten, in Campos

REF. P1296 | 475.000€

Stadthaus mit Terrasse und Möglichkeit, eine Wohnung im ersten Stock zu errichten, in Campos

REF. P1296 | 475.000€

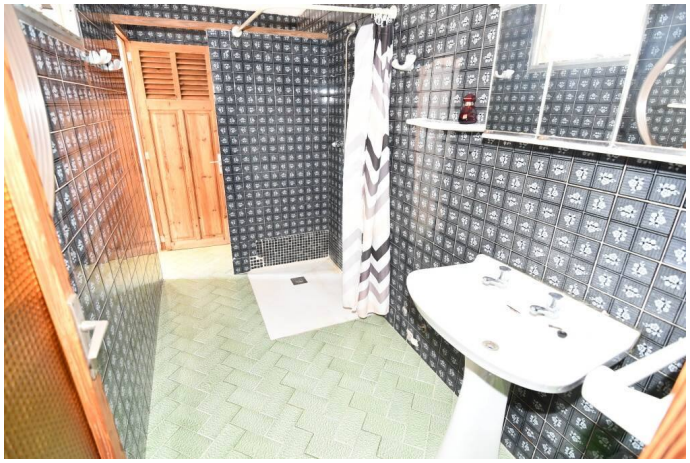

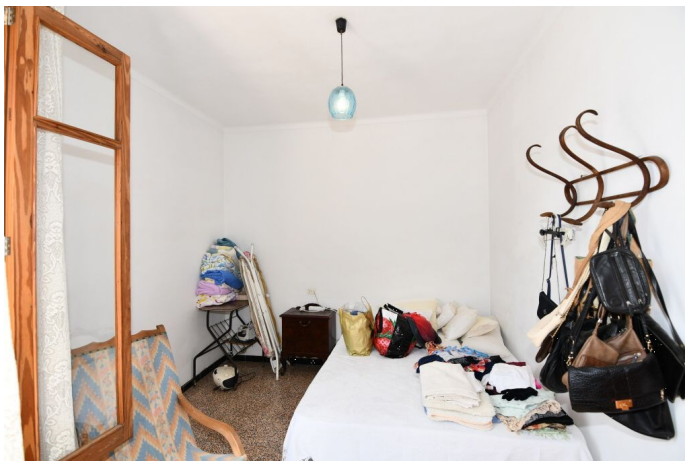

Stadthaus mit Terrasse und Möglichkeit, eine Wohnung im ersten Stock zu errichten, in Campos

REF. P1296 | 475.000€