Moderna y amplia casa de pueblo de nueva construcción en Manacor lista para estrenar

REF. AP1230 | 2.500€

Manacor | 380 m² | m² | 4 | 4

INFORMACIÓN BÁSICA

2025 Año de construcción

5 Estancias

Salón - comedor - cocina

4 Dormitorios

4 De ellos dormitorios dobles

4 Baños

3 De ellos baños en suite

3 De ellos baños en suite

3 Número de pisos

Terraza

Coladuria

Primera ocupación

EQUIPAMIENTO

Sin amueblar

Aire acondicionado por aerotermia

Suelo radiante por aerotermia

Azotea privada

Garaje

Ventanas de aluminio

Ventanas de aluminio

Doble acristalamiento

Certificación energética: C

Moderna y amplia casa de pueblo de nueva construcción en Manacor lista para estrenar

REF. AP1230 | 2.500€

Moderna y amplia casa de pueblo de nueva construcción en Manacor lista para estrenar

REF. AP1230 | 2.500€

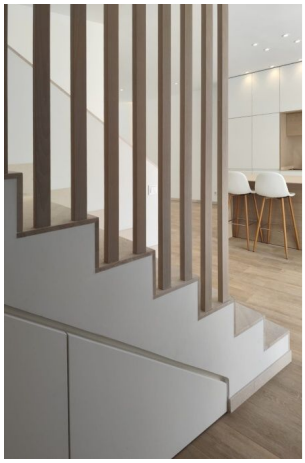

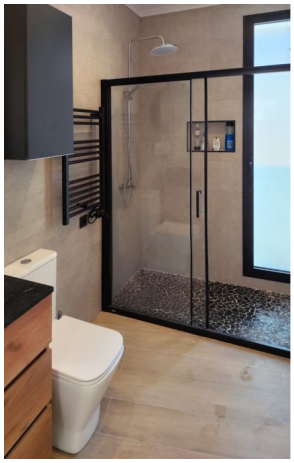

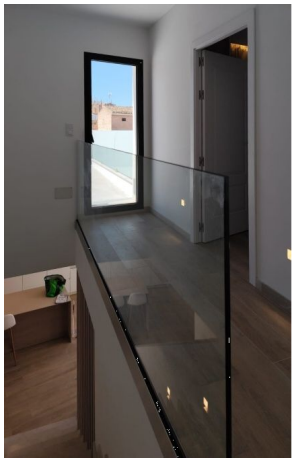

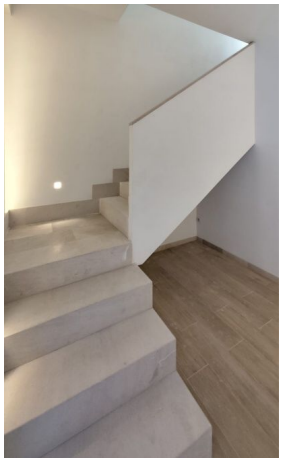

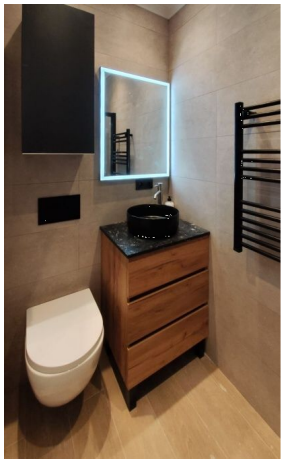

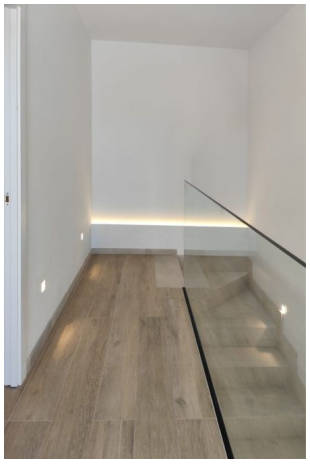

Moderna y amplia casa de pueblo de nueva construcción en Manacor lista para estrenar

REF. AP1230 | 2.500€