Proyecto para construir una lujosa casa de campo entre Ses Salines y Es Llombards

REF. F1131 | 0€

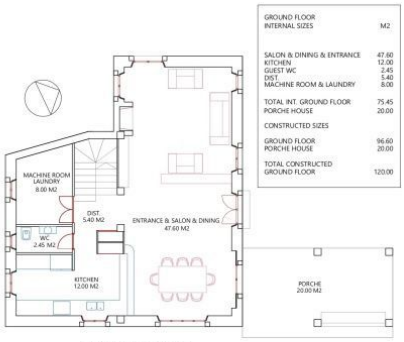

GROUND FLOOR

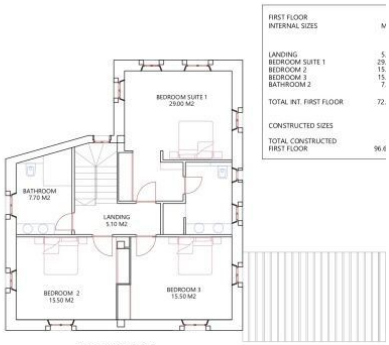

FIRST FLOOR

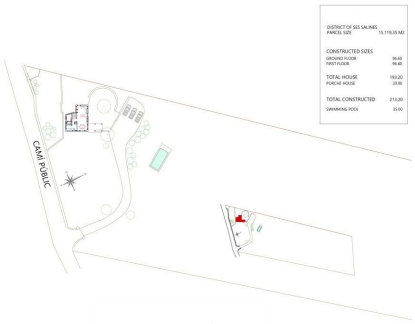

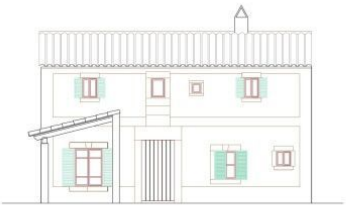

ENTRANCE FAÇADE (NORTH EAST)

FAÇADE SOUTH EAST

Ses Salines | 213 m² | 15.119 m² | 3 | 2

INFORMACIÓN BÁSICA

- Cocina
- Salón - comedor
- 3 Dormitorios
- 3 De ellos dormitorios dobles
- 2 Baños
- 1 De ellos baños en suite
- Aseo
- Aseo
- 2 Número de pisos
- Calidad: superior
- Jardín
- Terraza
- Coladuria
- Lujoso

EQUIPAMIENTO

- Climatizado
- Piscina de sal
- Piscina de sal

Certificación energética:

Proyecto para construir una lujosa casa de campo entre Ses Salines y Es Llombards

REF. F1131 | 0€