Moderno y luminoso apartamento planta baja de nueva construcción con piscina, terraza y garaje en la Colonia de Sant Jordi

REF. A1185 | 726.000€

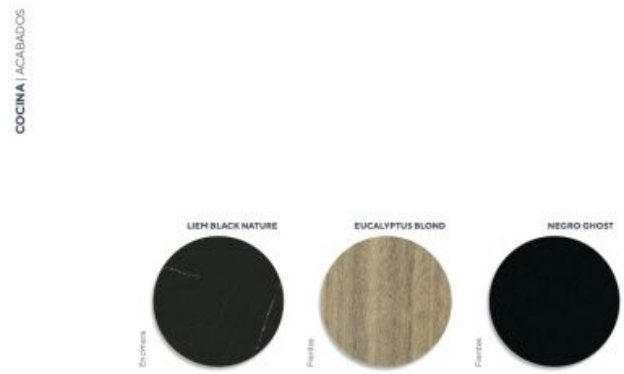

Colonia De Sant Jordi | 247,13 m² | m² | 3 | 2

INFORMACIÓN BÁSICA

- 2022 Año de construcción
- 4 Estancias
- Salón - comedor - cocina
- 3 Dormitorios
- 3 De ellos dormitorios dobles
- Vestidor
- 2 Baños
- 2 Baños
- Calidad: superior
- 152,05m2 Superficie útil
- 95m2 Terraza
- Trastero
- Lujoso
- En construcción

EQUIPAMIENTO

- Climatizado
- Piscina
- Garaje
- Doble acristalamiento
- Ascensor
- Ascensor

Certificación energética: En trámite / In process / In Bearbeitung

Moderno y luminoso apartamento planta baja de nueva construcción con piscina, terraza y garaje en la Colonia de Sant Jordi

REF. A1185 | 726.000€

PAVIMENTO GENERAL | ACABADOS

BERNA CALIZA
120 x 120 cm

PAVIMENTO GENERAL | ACABADOS
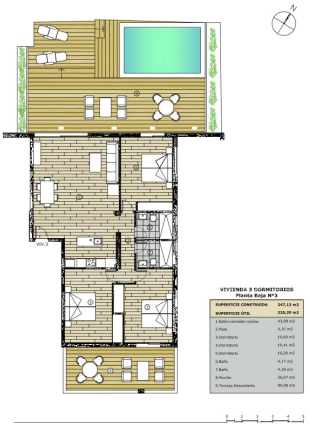
BERNA ACERO
120 x 120 cm