Moderno y luminoso apartamento en primera planta de nueva construcción con garaje en la Colonia de Sant Jordi

REF. A1187 | 330.000€

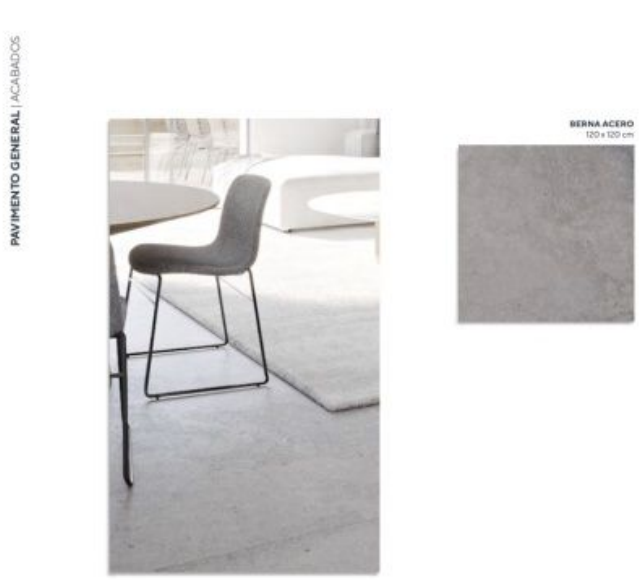

Colonia De Sant Jordi | 104,11 m² | m² | 3 | 2

INFORMACIÓN BÁSICA

- 2022 Año de construcción
- 4 Estancias
- Salón - comedor - cocina
- 3 Dormitorios
- 3 De ellos dormitorios dobles
- 2 Baños
- Calidad: superior
- Calidad: superior
- 82,65m2 Superficie útil
- Trastero
- Lujoso
- En construcción

EQUIPAMIENTO

- Climatizado
- Garaje
- Doble acristalamiento
- Ascensor
- Ascensor

Certificación energética: En trámite / In process / In Bearbeitung

Moderno y luminoso apartamento en primera planta de nueva construcción con garaje en la Colonia de Sant Jordi

REF. A1187 | 330.000€

PAVIMENTO GENERAL | ACABADOS

COCINA | ACABADOS

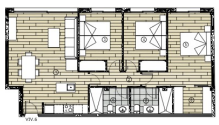

VIVIENDA 3 DORMITORIOS
Planta Primera Nº8

SUPERFICIE CONSTRUIDA	104,11 m2
SUPERFICIE UTIL	81,68 m2
1.Salón-comedor-cocina	29,95 m2
2.Pasa	2,98 m2
3.Dormitorio	15,04 m2
4.Dormitorio	15,04 m2
5.Dormitorio	15,09 m2
6.Baño	4,36 m2
7.Baño	4,51 m2
8.Vestidor	4,44 m2