Gemütliche Villa mit schönem Garten und angenehmem Außenbereich in Porto Colom

REF. AC1126 | 4.200€

Porto Colom | 350 m² | 1000 m² | 5 | 3

BASISDATEN

- 2009 Baujahr
- Eingangshalle
- 6 Zimmer
- Wohnzimmer
- Vorratsraum
- Esszimmer - Küche
- 5 Schlafzimmer
- 5 Schlafzimmer
- 5 Davon Doppelschlafzimmer
- Ankleidezimmer
- 2 Badezimmer
- 1 Aussenbad
- 2 Anzahl der Etagen
- Garten

AUSSTATTUNG

- Möbliert
- 3 Klimaanlage kalt/warm
- Heizung: elektrische Heizkörper
- 3,5 x 7 Swimmingpool
- Überdachte Terrasse
- Dachterrasse
- Parkplatz
- Parkplatz
- PVC-Fenster
- Doppelverglasung
- Außenküche - BBQ
- Internet

Energieausweis: En trámite / In process / In Bearbeitung

Gemütliche Villa mit schönem Garten und angenehmem Außenbereich in Porto Colom

REF. AC1126 | 4.200€

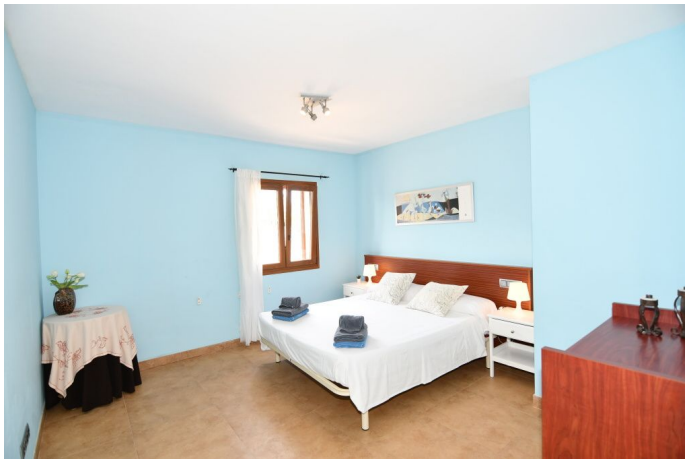

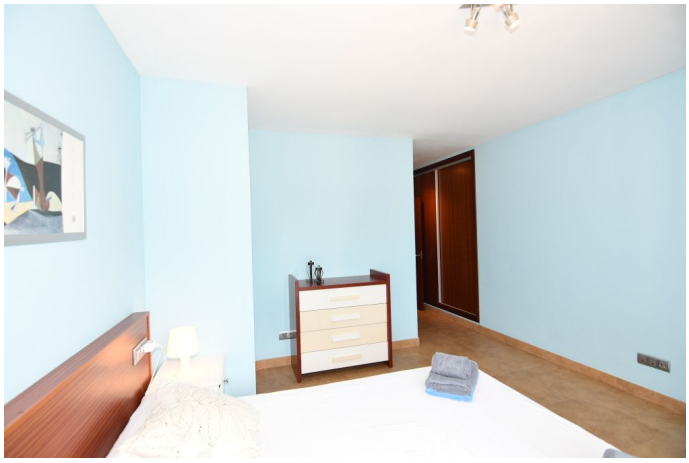

Gemütliche Villa mit schönem Garten und angenehmem Außenbereich in Porto Colom

REF. AC1126 | 4.200€

Gemütliche Villa mit schönem Garten und angenehmem Außenbereich in Porto Colom

REF. AC1126 | 4.200€