Geschmackvoll restauriertes Landhaus mit Panoramablick auf das Meer zwischen Santanyi und Alqueria Blanca

REF. AR1433 | 5.500€

Alqueria Blanca | 596 m² | 22.000 m² | 4 | 5

BASISDATEN

- Eingangshalle
- Wohnzimmer
- Küche
- Wohn-Esszimmer
- 4 Schlafzimmer
- 4 Davon Doppelschlafzimmer
- Ankleidezimmer
- Ankleidezimmer
- 5 Badezimmer
- 2 Davon en suite Badezimmer
- 2 Anzahl der Etagen
- Zustand: gehoben
- Garten
- Terrasse

AUSSTATTUNG

- Möbliert
- 4 Klimaanlage kalt/warm
- Ölzentralheizung
- Kamin
- Swimmingpool
- Überdachte Terrasse
- Garage
- Garage
- Holzfenster
- Doppelverglasung
- Partyraum
- Holzofen
- Fitnessstudio
- Olivenbaum

Energieausweis: En trámite / In process / In Bearbeitung

Geschmackvoll restauriertes Landhaus mit Panoramablick auf das Meer zwischen Santanyi und Alqueria Blanca

REF. AR1433 | 5.500€

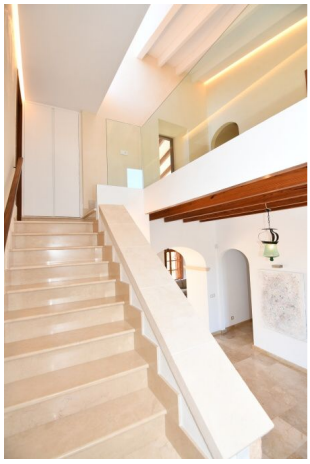

Geschmackvoll restauriertes Landhaus mit Panoramablick auf das Meer zwischen Santanyi und Alqueria Blanca

REF. AR1433 | 5.500€