





# Casa de campo con vistas panorámicas hasta el mar restaurada con mucho gusto entre Santanyí y Alqueria blanca

REF. AR1433 | 0€

1/5



 Alqueria Blanca  596 m<sup>2</sup>  22.000 m<sup>2</sup>  4  5

## INFORMACIÓN BÁSICA

Entrada

Sala de estar

Cocina

Salón - comedor

4 Dormitorios

4 De ellos dormitorios  
dobles

Vestidor

Vestidor

5 Baños

2 De ellos baños en suite

2 Número de pisos

Calidad: superior

Jardín

Terraza

## EQUIPAMIENTO

Amueblado

4 Aire acondicionado

Calefacción central gasoil

Chimenea

Piscina

Porche

Garaje

Garaje

Ventanas de madera

Doble acristalamiento

Sala de fiestas

Horno de leña

Gimnasio

Olivos

Certificación energética: En trámite / In process / In Bearbeitung

Casa de campo con vistas panorámicas hasta el mar restaurada con mucho gusto entre Santanyí y Alqueria blanca

REF. AR1433 | 0€

2/5

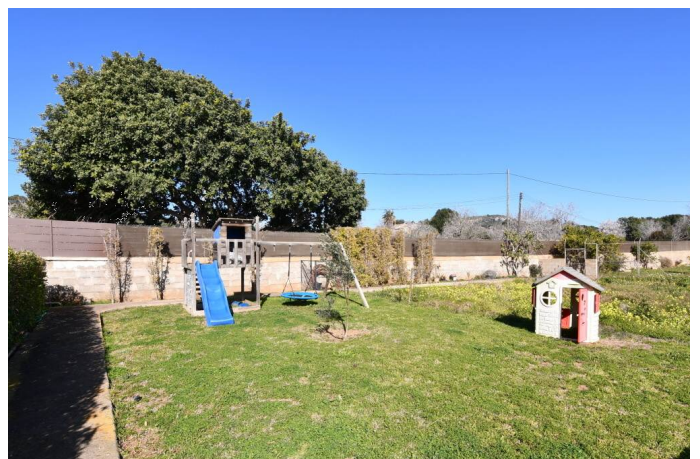



Casa de campo con vistas panorámicas hasta el mar restaurada con mucho gusto entre Santanyí y Alqueria blanca

REF. AR1433 | 0€

3/5

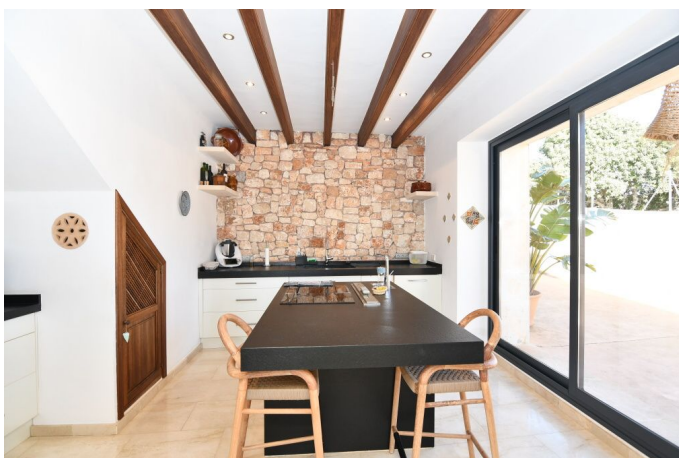

Casa de campo con vistas panorámicas hasta el mar restaurada con mucho gusto entre Santanyí y Alqueria blanca

REF. AR1433 | 0€

4/5





Casa de campo con vistas panorámicas hasta el mar restaurada con mucho gusto entre Santanyí y Alqueria blanca

REF. AR1433 | 0€

5/5

