Landhaus mit 2 Swimmingpools auf einem ruhigen Grundstück am Ortsrand von Campos

REF. AR1434 | 6.000€

Campos | 500 m² | 23.689 m² | 5 | 4

BASISDATEN

- 2022 Baujahr
- Eingangshalle
- 6 Zimmer
- Wohn - Esszimmer - Küche
- 5 Schlafzimmer
- 5 Davon Doppelschlafzimmer
- 4 Badezimmer
- 4 Badezimmer
- 3 Davon en suite Badezimmer
- 2 Anzahl der Etagen
- Garten
- Terrasse
- HWR

AUSSTATTUNG

- Klimaanlage kalt/warm
- Solarenergie
- Generator
- Ofen
- Swimmingpool
- Innenpool
- Brunnen
- Brunnen
- Aluminiumfenster
- Doppelverglasung

Energieausweis: En trámite / In process / In Bearbeitung

Landhaus mit 2 Swimmingpools auf einem ruhigen Grundstück am Ortsrand von Campos

REF. AR1434 | 6.000€

Landhaus mit 2 Swimmingpools auf einem ruhigen Grundstück am Ortsrand von Campos

REF. AR1434 | 6.000€

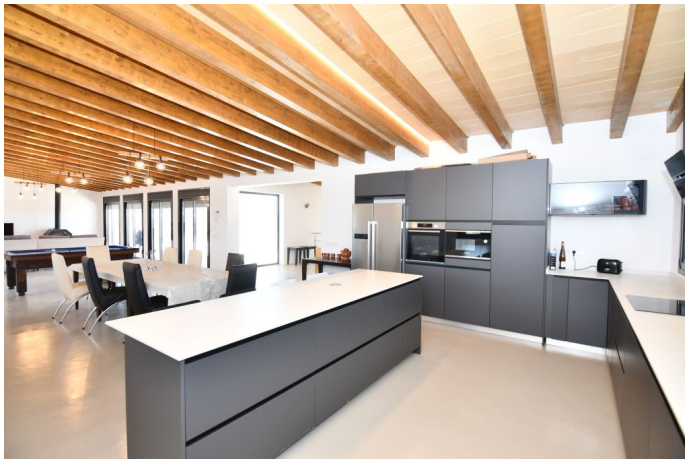

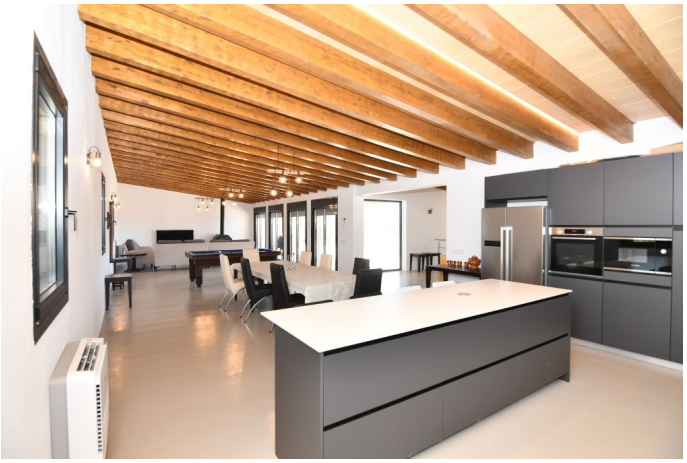

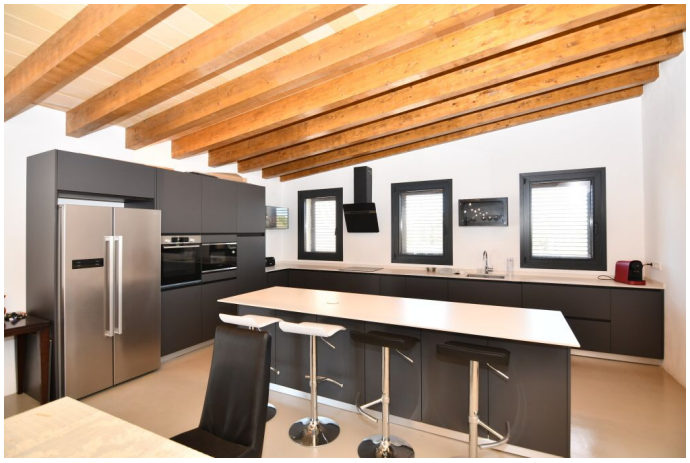

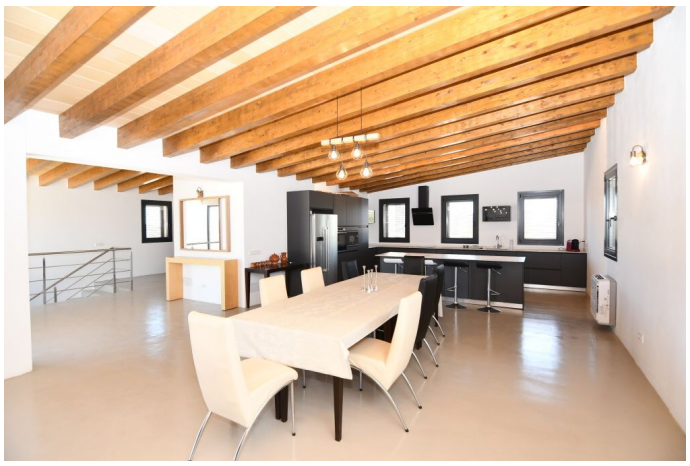

Landhaus mit 2 Swimmingpools auf einem ruhigen Grundstück am Ortsrand von Campos

REF. AR1434 | 6.000€