Finca de nueva construcción encima de una colina con vistas panorámicas hasta el mar en Cas Concos

REF. AR1445 | 5.700€

Cas Concos | 335 m² | 24.751 m² | 4 | 5

INFORMACIÓN BÁSICA

2023 Año de construcción

Entrada

6 Estancias

Cocina

Salón - comedor

4 Dormitorios

4 De ellos dormitorios dobles

4 De ellos dormitorios dobles

5 Baños

2 De ellos baños en suite

Baño exterior

2 Número de pisos

Calidad: superior

Jardín

EQUIPAMIENTO

Sin amueblar

Aire acondicionado por aerotermia

6x11 Piscina de sal

Porche

Garaje

Ventanas de madera

Doble acristalamiento

Doble acristalamiento

Certificación energética: En trámite / In process / In Bearbeitung

Finca de nueva construcción encima de una colina con vistas panorámicas hasta el mar en Cas Concos

REF. AR1445 | 5.700€

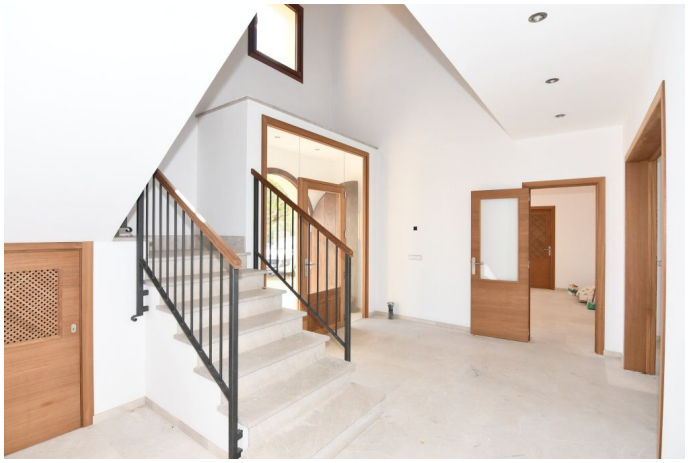

Finca de nueva construcción encima de una colina con vistas panorámicas hasta el mar en Cas Concos

REF. AR1445 | 5.700€

Finca de nueva construcción encima de una colina con vistas panorámicas hasta el mar en Cas Concos
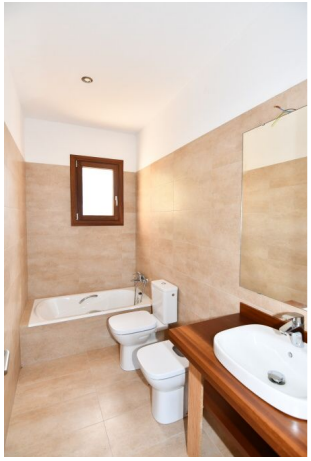
REF. AR1445 | 5.700€