Luminosa y moderna casa de diseño con jardín y piscina en Montuiri

REF. AP1188 | 2.450€

1/5

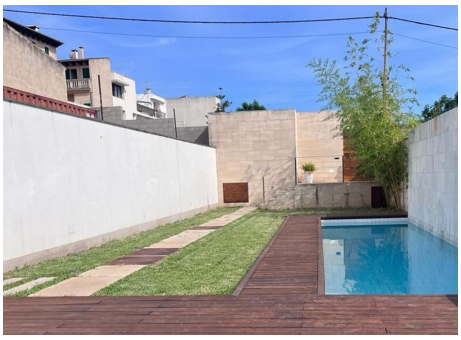

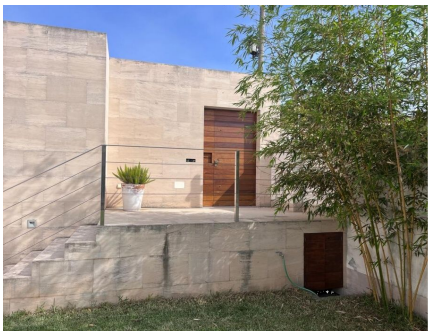

Montuiri | 361 m² | 292 m² | 4 | 3

INFORMACIÓN BÁSICA

2009 Año de construcción

5 Estancias

Cocina

Salón - comedor

4 Dormitorios

2 De ellos dormitorios individuales

2 De ellos dormitorios dobles

2 De ellos dormitorios dobles

3 Baños

patio

2 Número de pisos

Calidad: superior

Jardín

Terraza

EQUIPAMIENTO

Amueblado

Aire acondicionado por aerotermia

Calefacción central con gas propano

Chimenea

2,6 x 9 Piscina de sal

Aparcamiento

Aparcamiento

Ventanas de aluminio

Doble acristalamiento

Internet

Certificación energética: B

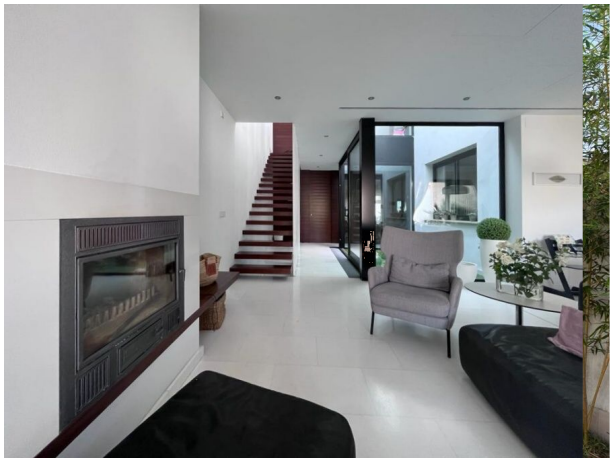

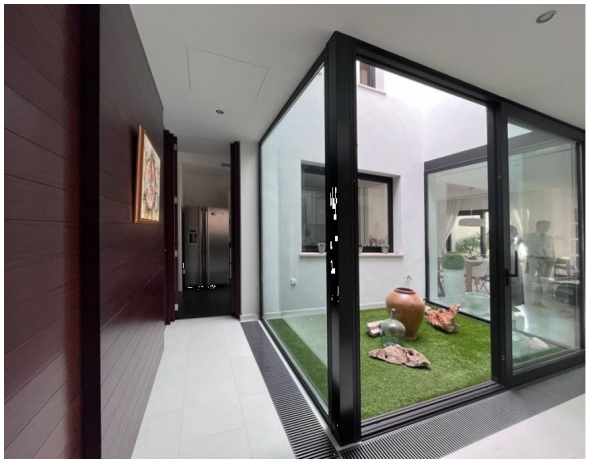

Luminosa y moderna casa de diseño con jardín y piscina en Montuiri

REF. AP1188 | 2.450€

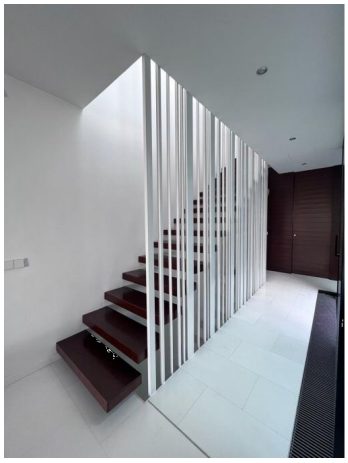

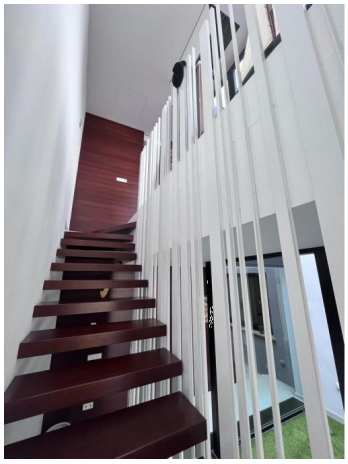

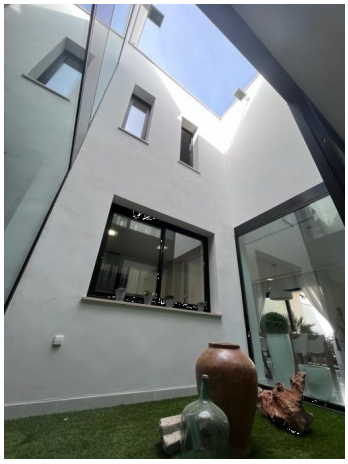

Luminosa y moderna casa de diseño con jardín y piscina en Montuiri

REF. AP1188 | 2.450€

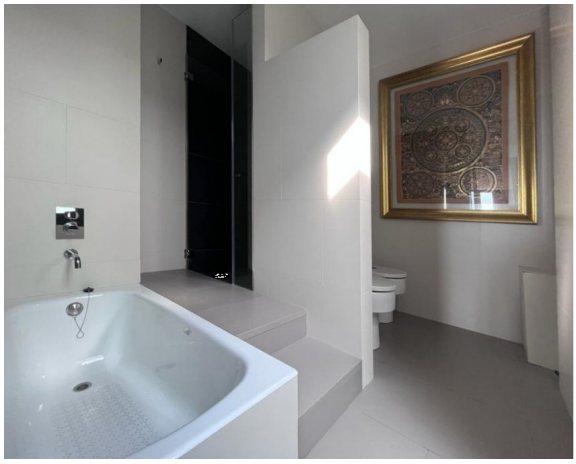

Luminosa y moderna casa de diseño con jardín y piscina en Montuiri
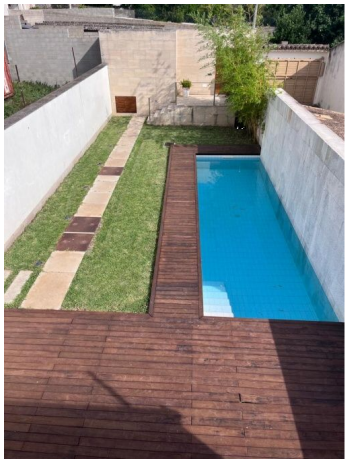
REF. AP1188 | 2.450€ **5/5**