Modernes und komfortables Apartment mit herrlichem Blick auf den Hafen von Porto Petro

REF. AA1454 | 1.500€

1/4

Porto Petro | 90 m² | m² | 3 | 2

BASISDATEN

2020 Baujahr

Eingangshalle

3 Zimmer

Küche

Wohn-Esszimmer

3 Schlafzimmer

2 Davon Einzelschlafzimmer

2 Davon Einzelschlafzimmer

1 Davon Doppelschlafzimmer

2 Badezimmer

1 Davon en suite Badezimmer

Zustand: gehoben

Terrasse

AUSSTATTUNG

Möbliert

Klimaanlage kalt/warm Gebläsekonvektor

Parkplatz

Aluminiumfenster

Doppelverglasung

Aufzug

Aufzug

Energieausweis: C

Modernes und komfortables Apartment mit herrlichem Blick auf den Hafen von Porto Petro

REF. AA1454 | 1.500€

Modernes und komfortables Apartment mit herrlichem Blick auf den Hafen von Porto Petro

REF. AA1454 | 1.500€

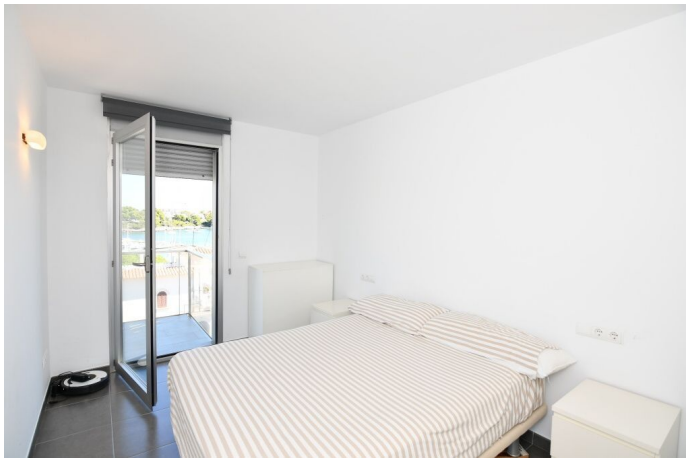

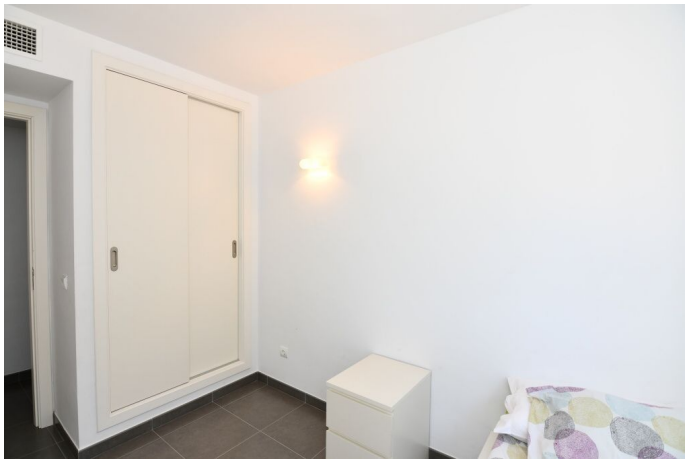

Modernes und komfortables Apartment mit herrlichem Blick auf den Hafen von Porto Petro
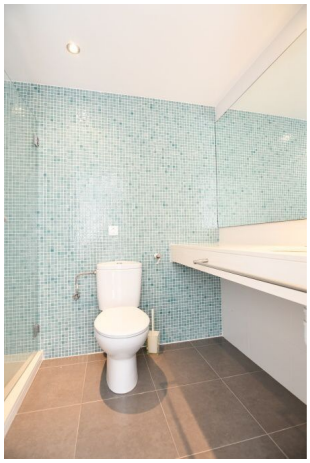
REF. AA1454 | 1.500€