Geräumiges Landhaus auf einem ruhigen Grundstück, nur wenige Minuten von Campos entfernt

REF. AR1476 | 2.800€

Campos | 420 m² | 18.000 m² | 5 | 5

BASISDATEN

2015 Baujahr

6 Zimmer

Wohnzimmer

Esszimmer - Küche

5 Schlafzimmer

5 Davon Doppelschlafzimmer

5 Badezimmer

5 Badezimmer

5 Davon en suite Badezimmer

1 Gästetoilette

1 Außentoilette

2 Anzahl der Etagen

Garten

HWR

AUSSTATTUNG

Möbliert

Klimaanlage kalt/warm

Öl-Fussbodenheizung

Swimmingpool

Überdachte Terrasse

Holzfenster

Doppelverglasung

Doppelverglasung

Außenküche - BBQ

Glasfaser-Internet

Ladestation für Elektroauto

Barrierenfrei

Energieausweis: C

Geräumiges Landhaus auf einem ruhigen Grundstück, nur wenige Minuten von Campos entfernt

REF. AR1476 | 2.800€

Geräumiges Landhaus auf einem ruhigen Grundstück, nur wenige Minuten von Campos entfernt

REF. AR1476 | 2.800€

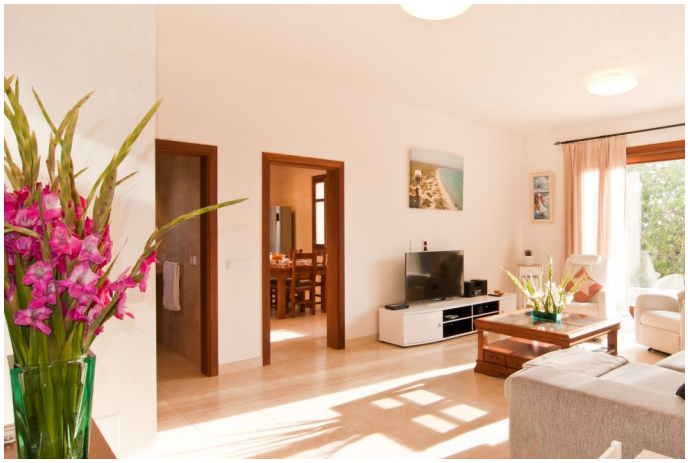

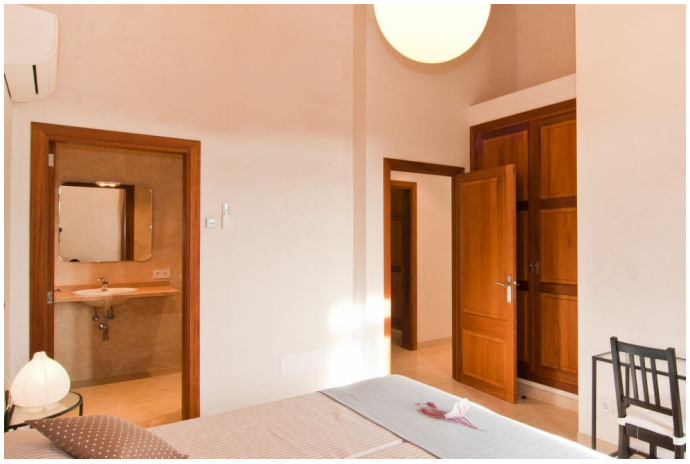

Geräumiges Landhaus auf einem ruhigen Grundstück, nur wenige Minuten von Campos entfernt

REF. AR1476 | 2.800€