Erdgeschosswohnung nur wenige Minuten vom Hafen von Porto Petro entfernt

REF. AA1515 | 1.000€

1/4

Porto Petro | 100 m² | m² | 3 | 2

BASISDATEN

2003 Baujahr

4 Zimmer

Küche

Wohn-Esszimmer

3 Schlafzimmer

1 Davon Einzelschlafzimmer

2 Davon Doppelschlafzimmer

2 Davon Doppelschlafzimmer

2 Badezimmer

1 Davon en suite Badezimmer

Balkon

HWR

Erdgeschoss

AUSSTATTUNG

Teilweise möbliert

2 Klimaanlage kalt/warm

Aluminiumfenster

Doppelverglasung

Doppelverglasung

Energieausweis: En trámite / In process / In Bearbeitung

Erdgeschosswohnung nur wenige Minuten vom Hafen von Porto Petro entfernt

REF. AA1515 | 1.000€

Erdgeschosswohnung nur wenige Minuten vom Hafen von Porto Petro entfernt

REF. AA1515 | 1.000€

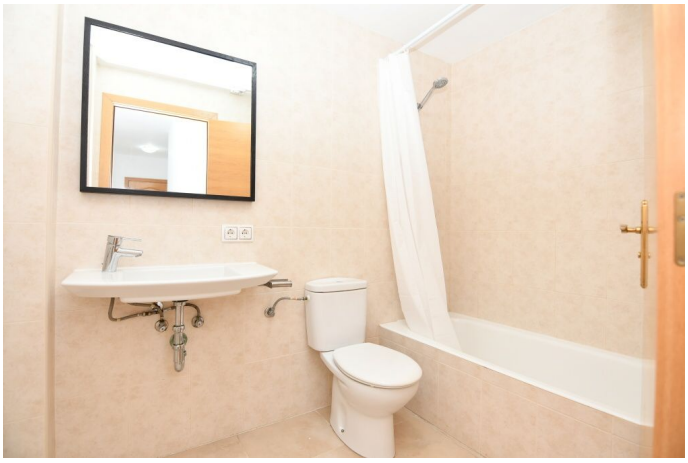

Erdgeschosswohnung nur wenige Minuten vom Hafen von Porto Petro entfernt

REF. AA1515 | 1.000€