Neu gebautes Landhaus mit Panoramablick auf das Meer in Alqueria Blanca

REF. AR1491 | 3.600€

1/5

Alqueria Blanca | 273 m² | 8.657 m² | 4 | 3

BASISDATEN

2024 Baujahr

Eingangshalle

5 Zimmer

Vorratsraum

Wohn - Esszimmer - Küche

4 Schlafzimmer

4 Davon Doppelschlafzimmer

4 Davon Doppelschlafzimmer

3 Badezimmer

2 Davon en suite Badezimmer

Büro

2 Anzahl der Etagen

Zustand: gehoben

AUSSTATTUNG

unmöbliert

Klimaanlage kalt/warm Gebläsekonvektor

Zentralheizung Luftwärmepumpe

Ofen

Holzfenster

Doppelverglasung

Doppelverglasung

Alarmanlage

Energieausweis: C

Neu gebautes Landhaus mit Panoramablick auf das Meer in Alqueria Blanca

REF. AR1491 | 3.600€

Neu gebautes Landhaus mit Panoramablick auf das Meer in Alqueria Blanca

REF. AR1491 | 3.600€

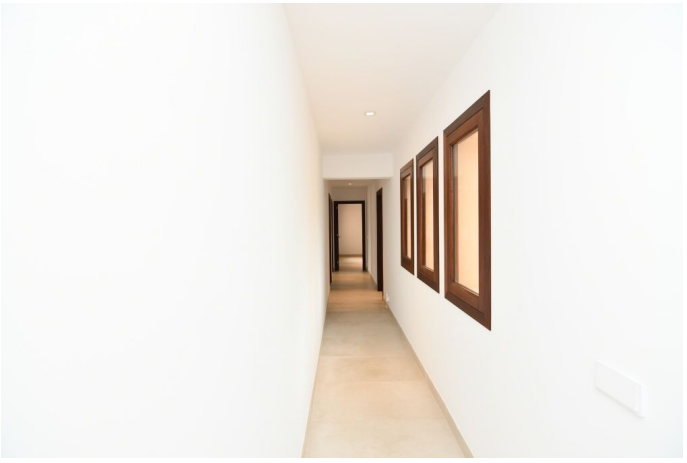

Neu gebautes Landhaus mit Panoramablick auf das Meer in Alqueria Blanca

REF. AR1491 | 3.600€ **5/5**