Typisches Landhaus auf einem ruhigen Grundstück 5 Minuten von Campos

REF. AR1484 | 2.500€

Campos | 200 m² | 10.000 m² | 4 | 3

BASISDATEN

- 5 Zimmer
- Küche
- Wohn-Esszimmer
- 4 Schlafzimmer
- 4 Davon Doppelschlafzimmer
- 3 Badezimmer
- 2 Anzahl der Etagen
- 2 Anzahl der Etagen
- Garten
- Terrasse
- HWR
- gepflegt

AUSSTATTUNG

- Möbliert
- 4 Klimaanlage kalt/warm
- 3 Heizung: elektrische Heizkörper
- Ofen
- Swimmingpool
- 50 tn Zisterne
- Aluminiumfenster
- Aluminiumfenster
- Doppelverglasung
- Eingezäunt

Energieausweis: En trámite / In process / In Bearbeitung

Typisches Landhaus auf einem ruhigen Grundstück 5 Minuten von Campos

REF. AR1484 | 2.500€

Typisches Landhaus auf einem ruhigen Grundstück 5 Minuten von Campos

REF. AR1484 | 2.500€

Typisches Landhaus auf einem ruhigen Grundstück 5 Minuten von Campos
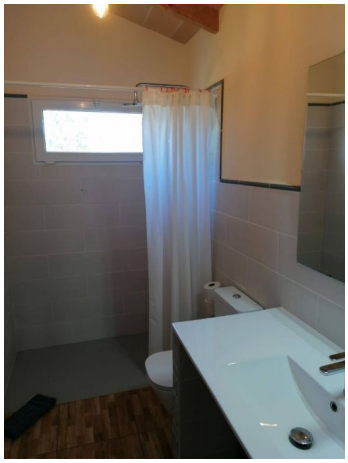
REF. AR1484 | 2.500€