Acogedora villa con licencia ETV en segunda linea del mar en Cala Llombards, Santanyi

REF. C1240 | 699.000€ 1/4

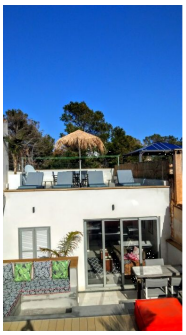

Cala LLombards | 100 m² | 200 m² | 2 | 2

INFORMACIÓN BÁSICA

- 1981 Año de construcción
- 3 Estancias
- Cocina
- Salón - comedor
- 2 Dormitorios
- 2 De ellos dormitorios dobles
- 2 Baños
- 2 Baños
- 2 De ellos baños en suite
- 83m2 Superficie útil
- Terraza
- Licencia turística (ETV)
- Reformado
- Bien conservado

EQUIPAMIENTO

- Aire acondicionado
- Suelo radiante por aerotermia
- Swim Spa
- Azotea privada
- Garaje
- Ventanas de aluminio
- Doble acristalamiento
- Doble acristalamiento

Certificación energética: F

Acogedora villa con licencia ETV en segunda linea del mar en Cala Llombards, Santanyi

REF. C1240 | 699.000€

Cala Llombards es una deslumbrante cala en el sureste de Mallorca, cerca de la pequeña localidad de Es Llombards y a unos 10 kilómetros de Santanyí.

Cala Llombards es una playa pequeña de tan solo 55 metros de largo, pero su parte trasera se extiende, casi como en forma cónica, hacia los pinos y arbustos, llegando a una profundidad de casi 150 metros. Esta playa apartada se encuentra rodeada de abruptos acantilados y zonas rocosas, así como de pinos y matorrales. Sus arenas son blancas y suaves y sus aguas son hermosamente cristalinas e ideales para la práctica de esnórquel. Las olas son inexistentes, o prácticamente nulas, lo que también hace que sea ideal para nadar con niños pequeños. Esta playa está concebida para relajarse, no como playa de fiesta o con actividades externas. Todavía se pueden ver algunas casitas de pescadores a lo largo de la cala, lo que se encarga de darle un encanto adicional.

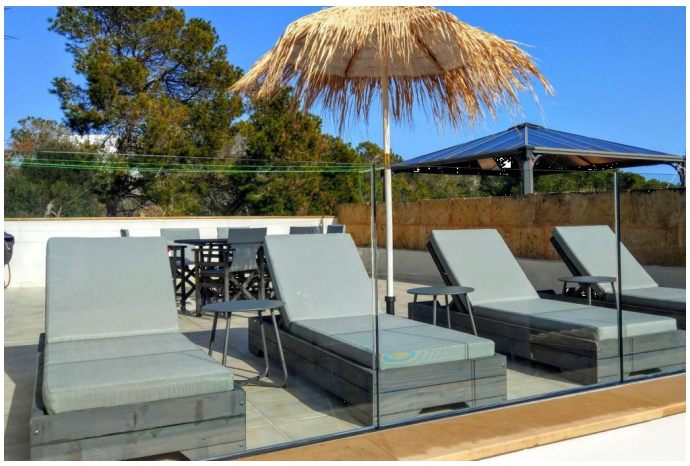

Acogedora villa con licencia ETV en segunda linea del mar en Cala Llombards, Santanyi

REF. C1240 | 699.000€

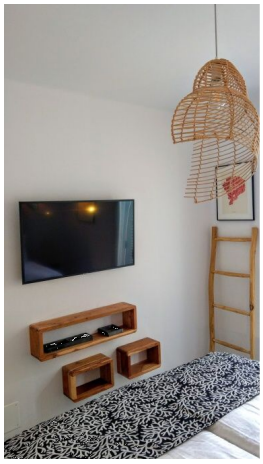

Acogedora villa con licencia ETV en segunda linea del mar en Cala Llombards, Santanyi

REF. C1240 | 699.000€