

PLANEJAMENT MUNICIPAL - TEXT REFÓS NNSS de CAMPOS (a.d. 31.01.2014)
AGRICOLA

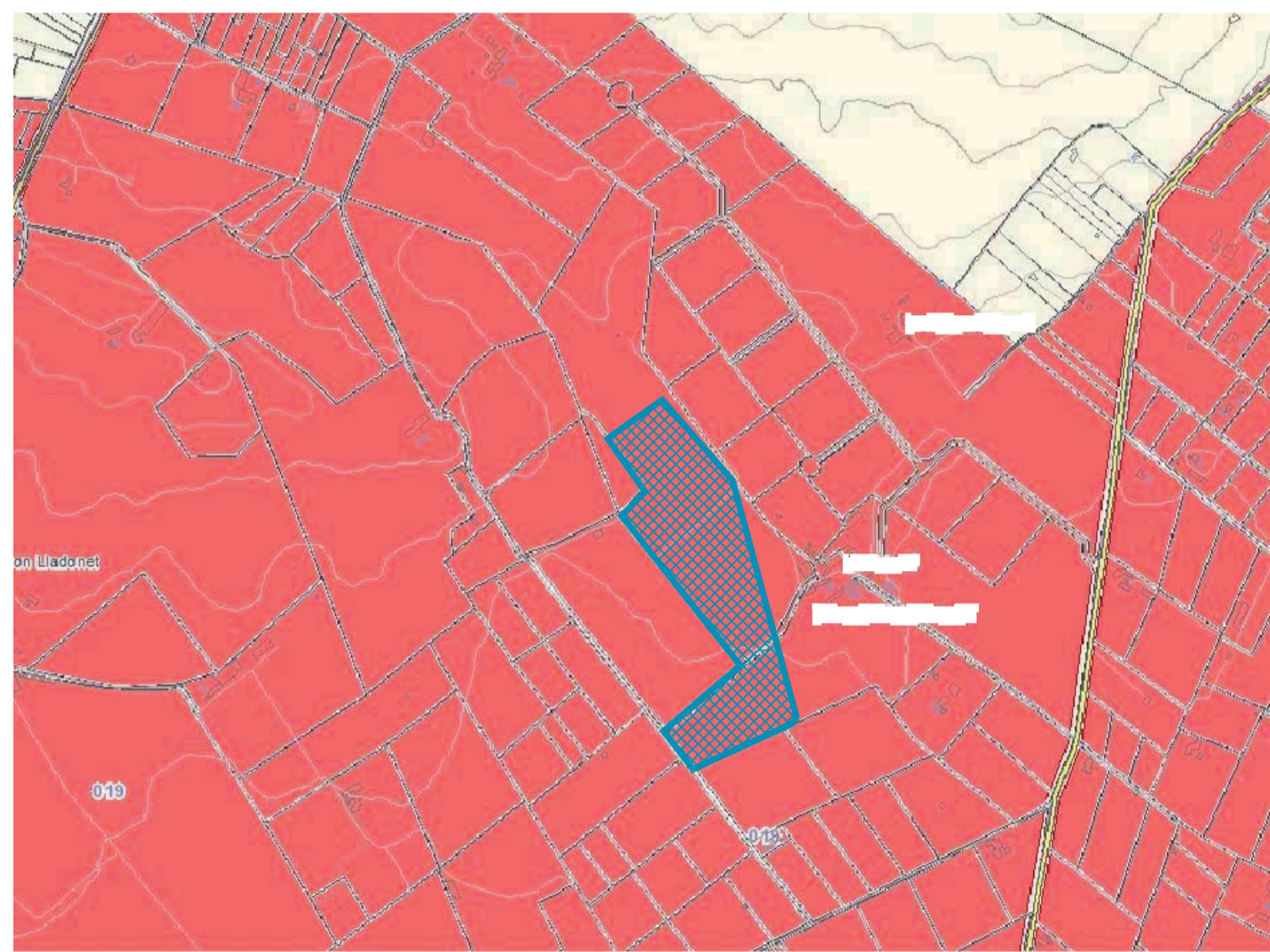

PLANEAMIENTO SUPRAMUNICIPAL - PLAN TERRITORIAL DE MALLORCA
AIA INTENSIVA - UP7

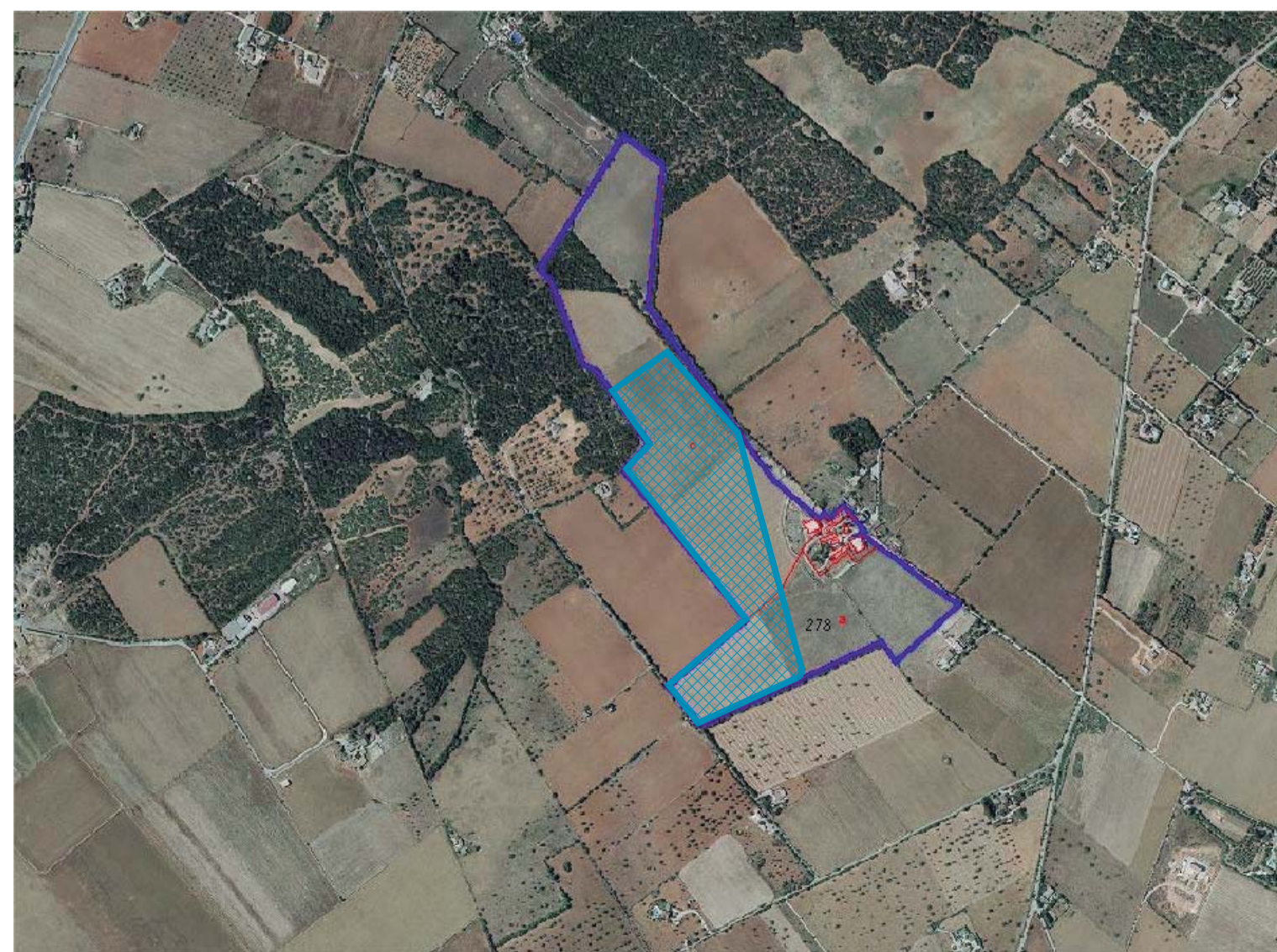

PLANO INFORMATIVO

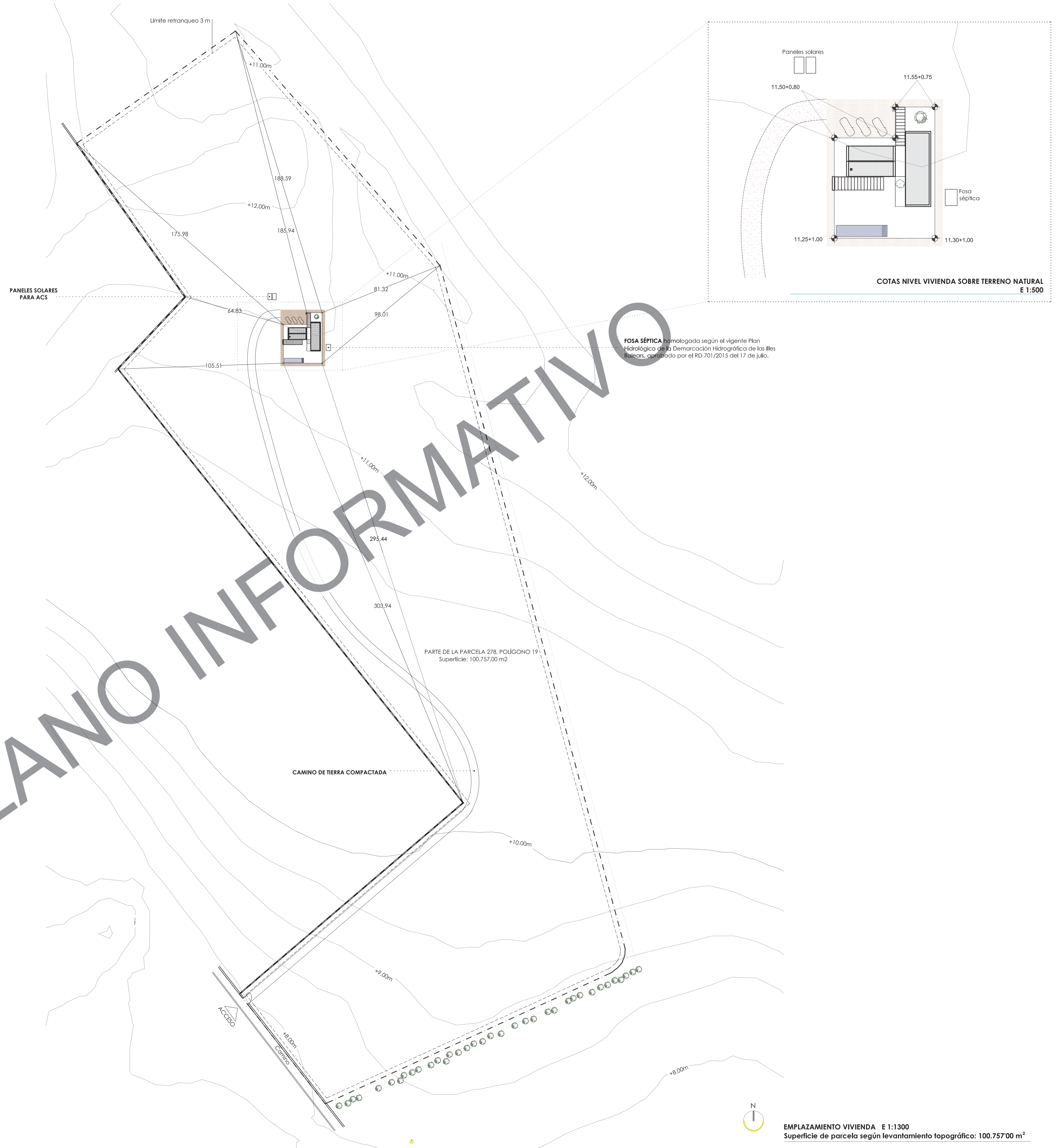

EMPLAZAMIENTO VIVIENDA E 1:1300
Superficie de parcela según levantamiento topográfico: 100.75700 m²



PAV. EXTERIOR
SU = #####2

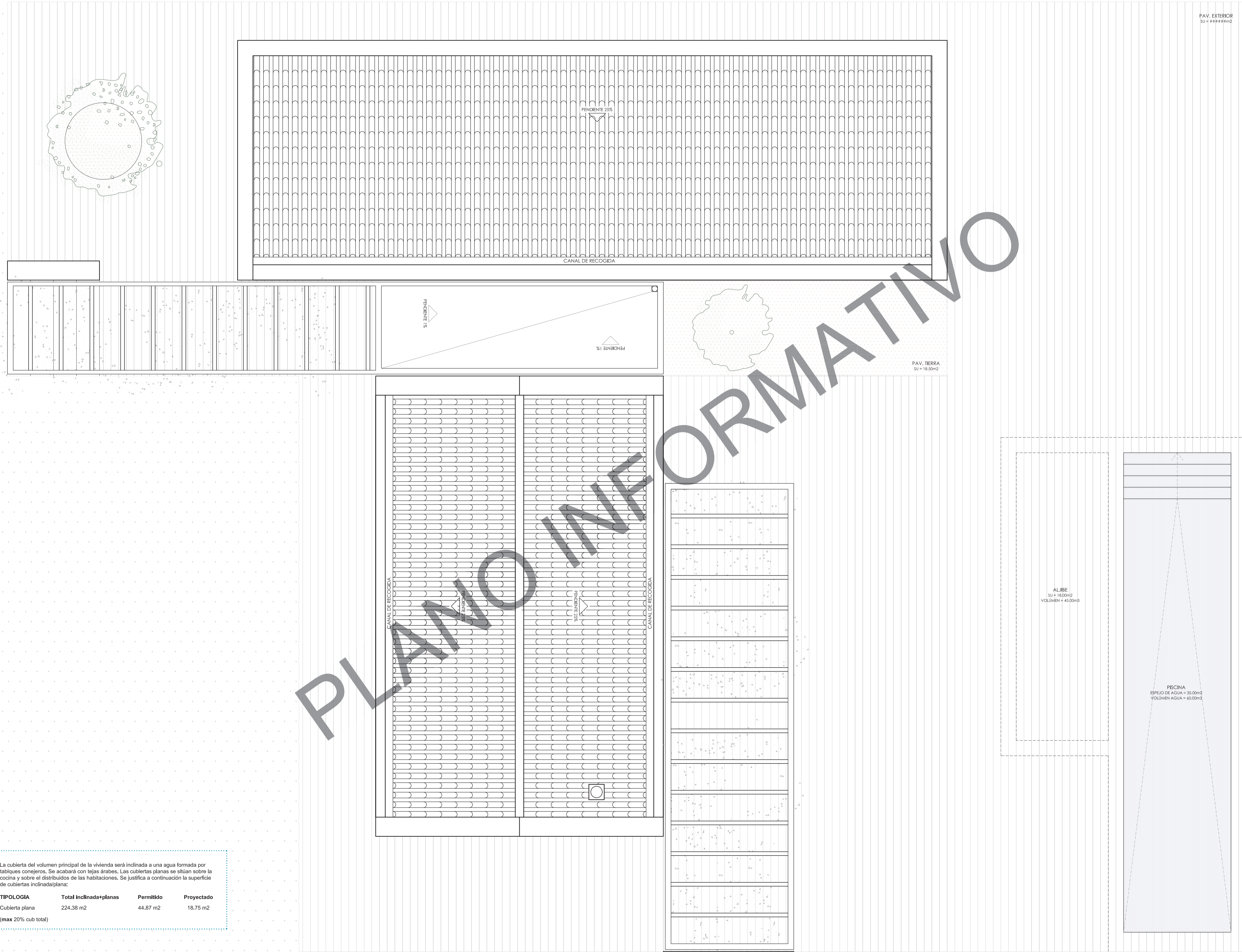

FENDENTE 25%

CANAL DE RECOGIDA

FENDENTE 1%

FENDENTE 1%

PAV. TIERRA
SU = 15.20m2

CANAL DE RECOGIDA

FENDENTE 1%

FENDENTE 1%

CANAL DE RECOGIDA

ALIBRE
SU = 18.00m2
VOL.ÁGUA = 42.00m3

PISTINA
ESPEJO DE AGUA = 35.00m2
VOL.ÁGUA = 60.00m3

La cubierta del volumen principal de la vivienda será inclinada a una agua formada por tabiques conejeros. Se acabará con tejas árabes. Las cubiertas planas se sitúan sobre la cocina y sobre el distribuidor de las habitaciones. Se justifica a continuación la superficie de cubiertas inclinada/plana:

TIPOLOGIA	Total Inclinada+planas	Permitido	Proyectado
Cubierta plana	224.38 m2	44.87 m2	18.75 m2
(max 20% cub total)			

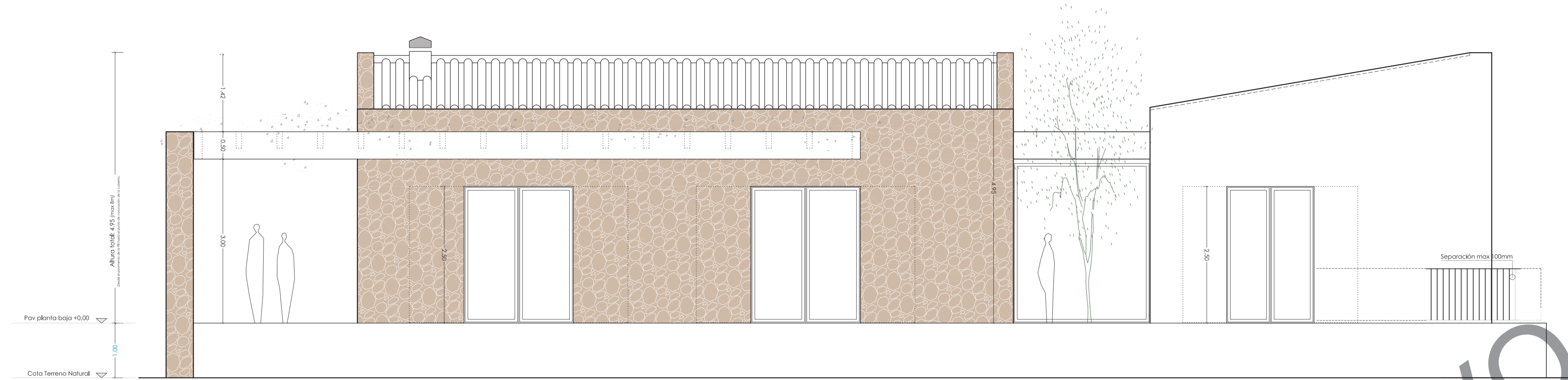

ALZADO AA' - PISCINA
1:50 A1 | 1:100 A3

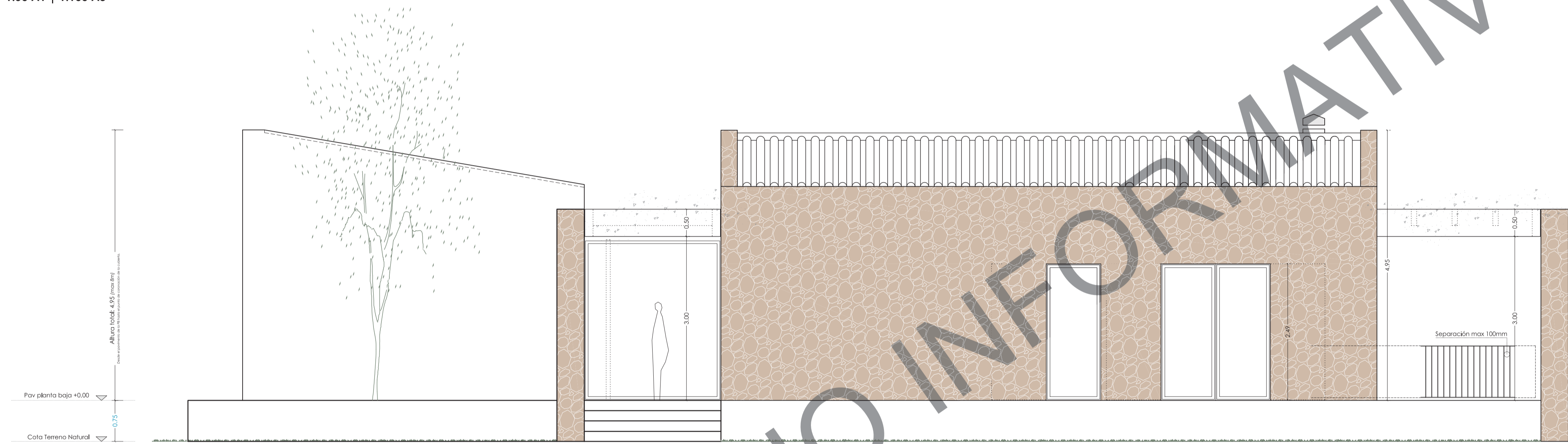

ALZADO BB' - ENTRADA PRINCIPAL
1:50 A1 | 1:100 A3

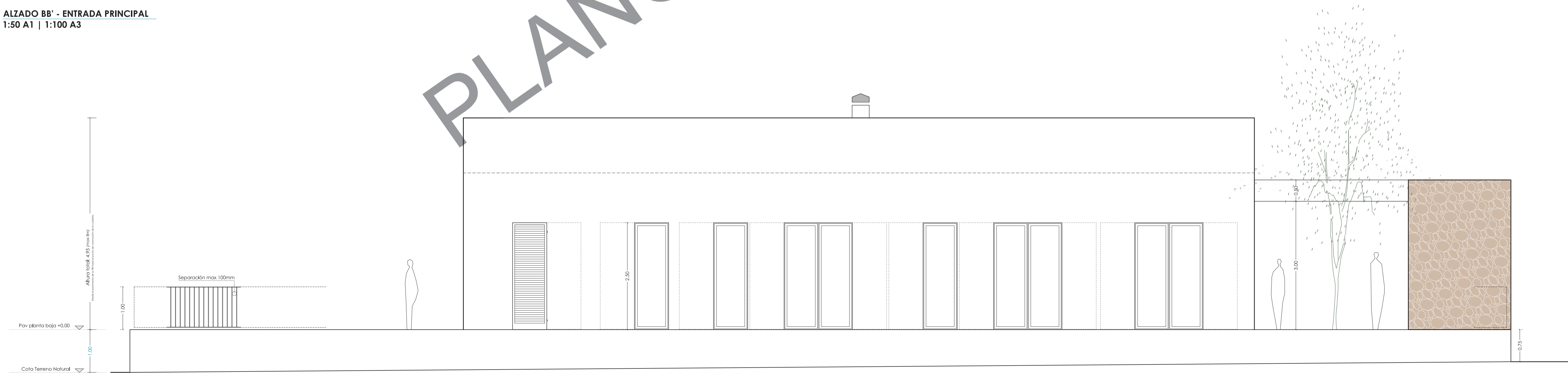

ALZADO CC' - HABITACIONES
1:50 A1 | 1:100 A3

ESQUEMA SECCIONES Y ALZADOS
1:400 A1 | 1:800 A3

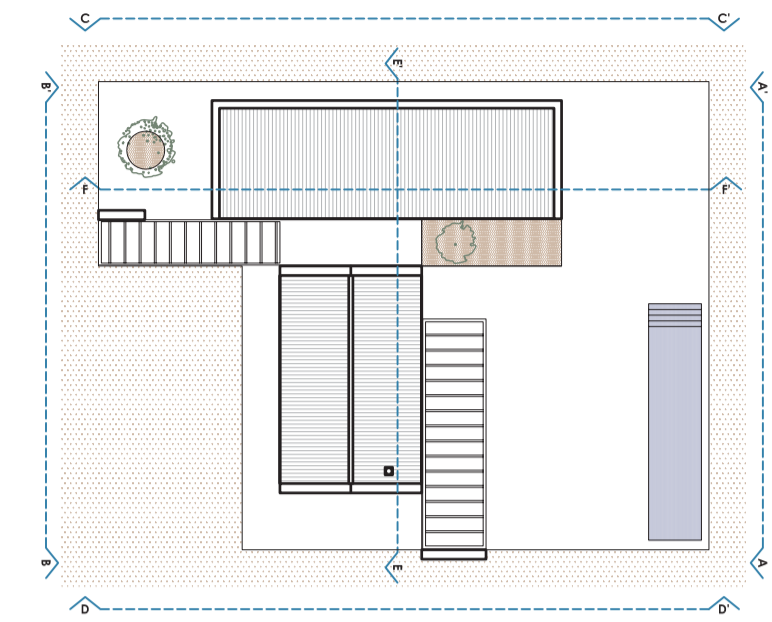

"La carpintería exterior de las edificaciones será de madera o metálica de tecnología idéntica a la tradicional." NORMA 22.1.c.5 PTIM

"El aspecto visual de los materiales y acabados de las fachadas será de la gama de la piedra, del mármol o de los ocres tierra." NORMA 22.1.c.6 PTIM

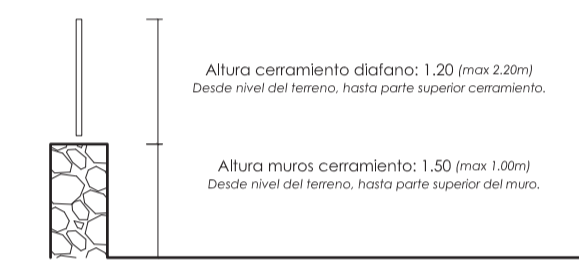

NORMA 22.1.c.3 PTIM

ESQUEMA SECCIONES Y ALZADOS
1:400 A1 | 1:800 A3

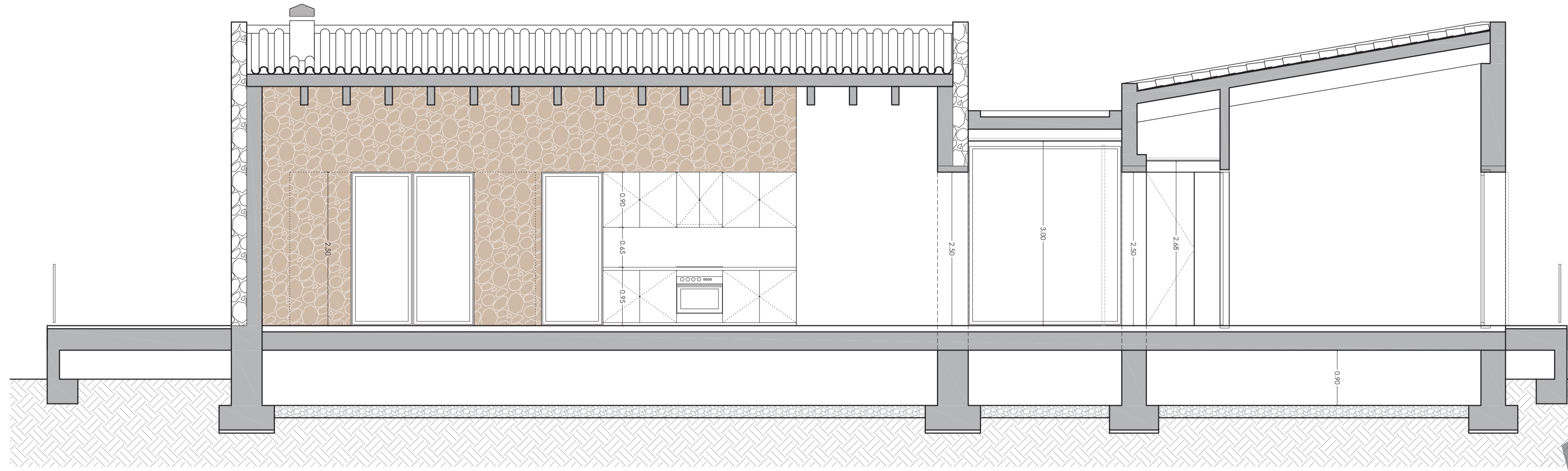
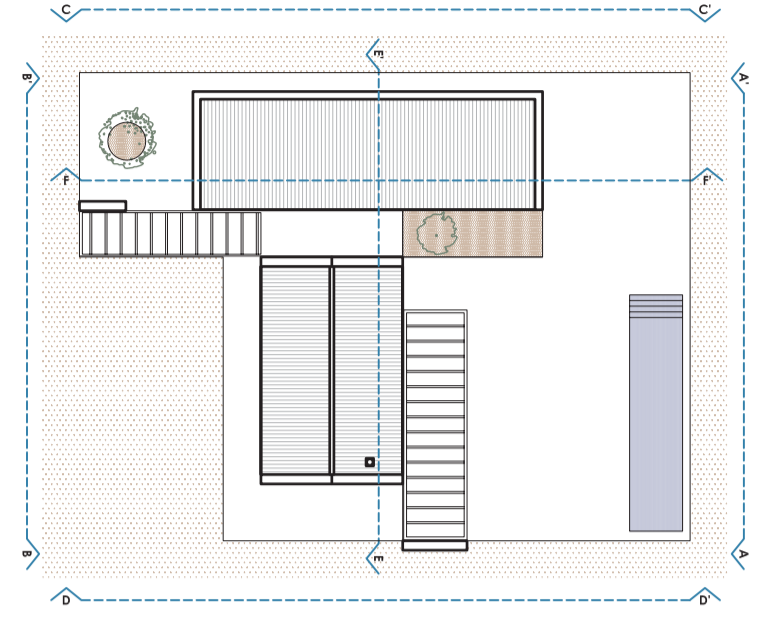

SECCIÓN EE'
1:50 A1 | 1:100 A3

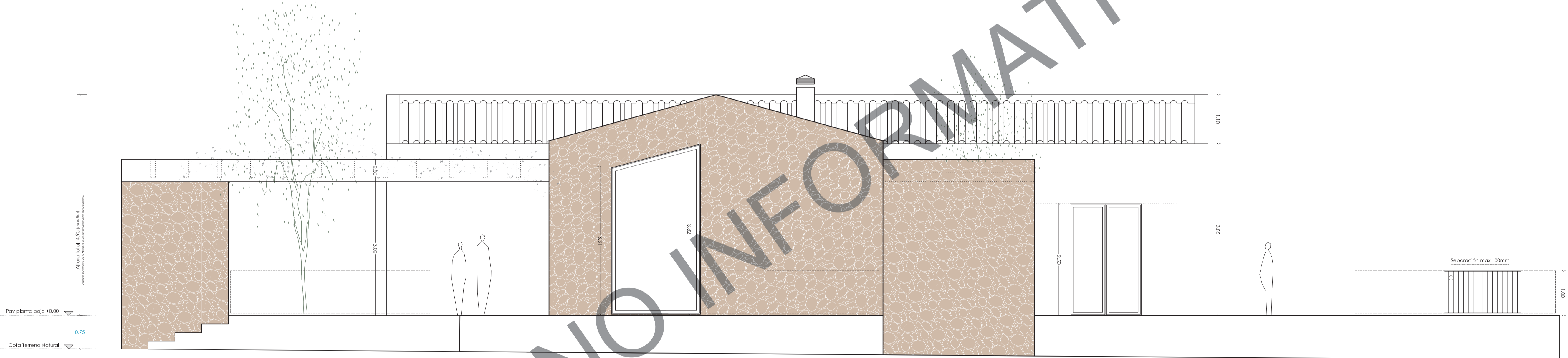

ALZADO DD'
1:50 A1 | 1:100 A3

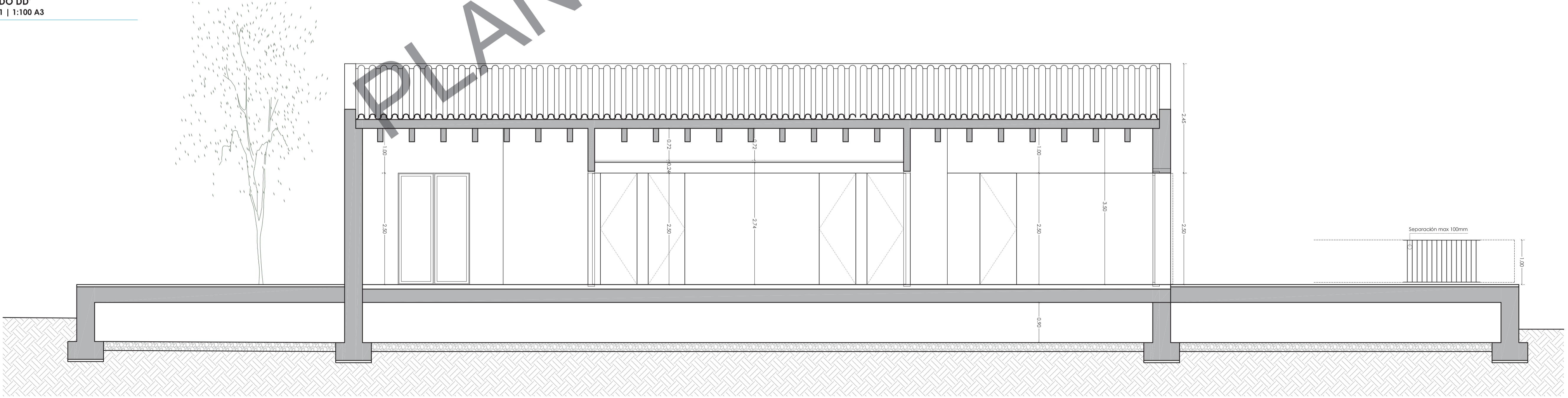

SECCIÓN FF'
1:50 A1 | 1:100 A3